

11 PIECES/PIEZAS

Métrages et instructions de couture en Français à l'intérieur de l'enveloppe.

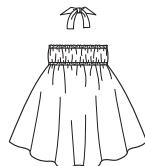

A,B



C



D

CHILDREN SIX SIZES IN ONE

Age	3	4	5	6	7	8	In
Chest	21½	22	23	24	25	26	"
Waist	20¾	21 ¼	21¾	22 ¼	22¾	23 ¼	"
Height	38½	41	43½	45½	48	50½	"

A Bodice and Underskirt

45***	1½	2	2½	2¾	2¾	2½	Yd
60***	1½	1½	1½	1¾	1½	2	"

Bodice Overlay and Skirt

45***	1½	1½	1¾	1¾	2	2¼	Yd
60***	1¼	1¼	1½	1½	1½	1½	"

B

45***	1½	1½	1¾	2¾	2¾	2¾	Yd
60***	1¼	1¼	1½	1½	2	2½	"

Underskirt

45***	1¾	1¾	1¾	1¾	1¾	2	Yd
60***	¾	¾	1½	1½	1½	1½	"

C

45***	1½	1½	1¾	2	2¾	2¾	Yd
60***	1½	1½	1½	1½	1¾	2	"

D

45***	½	½	½	¾	¾	¾	Yd
60***	½	½	½	½	½	¾	"

GARMENT MEASUREMENTS

A,B,C Chest	24½	25½	26½	27½	28½	29½	In
Finished back length from base of neck:							
A,B	26	27	29	31	33	35	In
C	21	22	24	26	28	30	"
D Side Length	9½	10	10½	11	11½	12	"

SUGGESTED FABRICS

Batiks, Chiffon, Cotton Lawn, Lightweight Cotton Types, Gauze, Gingham, Lightweight Linen Types, Madras, Voile. A Bodice Overlay and Skirt in Lace. Not suitable for sleepwear. Allow extra fabric for matching plaids or stripes.

REQUIREMENTS

Thread. **A,B,C:** One pkg. of ¼" wide elastic, ¾ yd. of ¾" wide ribbon. **A,B:** Two ¾" buttons. **D:** ¾ yd. of ½" wide elastic.

*without nap **with nap ***with or without nap

ENFANT: PATRON SIX TAILLES

NIÑAS: PATRÓN SEIS TALLAS

Age / Edad	3	4	5	6	7	8	
Poitrine / Pecho	55	56	59	61	64	66	cm
Taille / Cintura	53	54	55	56	58	59	"
Hauteur / Altura	98	104	110	116	122	128	"

A Corsage et Dessous de Jupe/ A Corpiño y Falda interior

115cm**	1.70	1.80	1.90	2.10	2.20	2.30	m
150cm**	1.20	1.30	1.50	1.60	1.70	1.80	"

Dessus de Corsage et Jupe/ Parte Superior del Corpiño y Falda

115cm**	1.30	1.40	1.60	1.70	1.90	2.00	m
150cm**	1.10	1.10	1.20	1.30	1.50	1.70	"

B 115cm** 1.50 1.50 1.70 1.90 2.10 2.20 m

150cm**	1.10	1.10	1.20	1.30	1.80	1.90	"
---------	------	------	------	------	------	------	---

Dessous-de-Jupe/ Falda Interior

115cm**	1.20	1.30	1.40	1.60	1.70	1.80	m
150cm**	0.80	0.80	1.00	1.20	1.40	1.50	"

C 115cm** 1.40 1.50 1.70 1.80 2.00 2.10 m

150cm**	1.20	1.20	1.30	1.40	1.60	1.80	"
---------	------	------	------	------	------	------	---

D 115cm** 0.50 0.50 0.50 0.60 0.60 0.60 m

150cm**	0.50	0.50	0.50	0.50	0.50	0.50	"
---------	------	------	------	------	------	------	---

TISSUS SUGGÉRÉS: Batiks, Mousseline, Linon, Cottonnades légères, Gaze, Vichy, Toile de Lin Légère, Madras, Voile. A Dessus du Corsage et Jupe en Dentelle. Ces modèles ne conviennent pas pour vêtements de nuit. Prévoyez davantage de tissu pour raccorder les écossais ou rayures.

MERCERIE

Fil. **A,B,C:** Un paquet d'élastique de 6mm de large, 0.60m de ruban de 1cm de large. **A,B:** Deux boutons de 1cm. **D:** 0.80m d'élastique de 1.3cm de large.

TELAS SUGERIDAS

Batik, Muselina, Linón, Mezclas de Algodones ligeras, Gasa, Guingán, Tela de Lino Ligera, Madras, Velo. A Parte superior del Corpiño y Falda en Encaje. Estos modelos no convienen para ropa de dormir. Se necesita tela extra para casar cuadros o rayas.

MERCERÍA

Hilo. **A,B,C:** Un paquete de elástico de 6mm de ancho, 0.60m de cinta de 1cm de ancho. **A,B:** Dos botones de 1cm. **D:** 0.80m de elástico de 1.3cm de ancho.

*sans sens **avec sens ***avec ou sans sens

*sin pelusa **con pelusa ***con o sin pelusa

6387
 SIZE / TAILLE / TALLA
 U.S. 3-8
 FR. 3-8
 EURO. 3-8
A