

1369

5 PIECES/PIEZAS

Métrages et Instructions de couture en Français à l'intérieur de l'enveloppe.

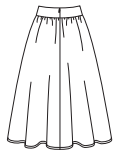

A



B



C

D



E

F

MISSIS' SKIRT IN THREE LENGTHS

Fabrics: Batiks, Brocade, Chambray, Cotton Types, Crepe De Chine, Faille, Linen Types, Pique, Sateen, Satin, Taffeta. B Overlay in Batiste, Chiffon, Georgette, Organza, Voile. Extra fabric needed to match plaids, stripes or one-way design fabrics.

Notions: Thread, one 7" invisible zipper. Look for Simplicity Trims.

BODY MEASUREMENTS (For Sizing Help Visit www.simplicity.com/sizehelp)

Bust	30½	31½	32½	34	36	38	40	42	44	In
Waist	23	24	25	26½	28	30	32	34	37	"
Hip-9" below waist	32½	33½	34½	36	38	40	42	44	46	"
Back-neck to waist	15½	15¾	16	16¼	16½	16¾	17	17¼	17½	"
Pattern Size	6	8	10	12	14	16	18	20	22	
Sizes-European	32	34	36	38	40	42	44	46	48	

A,B Skirt- worn 1" below waist

45***	2¼	2¼	2¼	2¼	2½	2½	2½	2½	3½	Yd
60***	1½	1½	2	2	2½	2½	2½	2½	2½	"

B Skirt Overlay- purchase same amount as skirt

C,D Skirt- worn 1" below waist

45***	2½	2½	2½	2½	2½	2½	2½	2½	2½	Yd
60***	1½	1½	1½	1½	1½	1½	1½	1½	1½	"

D Ribbon- 8¼ yd. of ¾" wide

E,F Skirt- worn 1" below waist

45***	2	2	2	2	2	2	2	2	2¼	Yd
60***	1½	1½	1½	1½	1½	1½	1½	1½	1½	"

F Ribbon- 2½ yd. of ¼" to ¾" wide

A,B,C,D,E,F Interfacing- ½ yd. of 25" lightweight fusible, such as Pellon®

FINISHED GARMENT MEASUREMENTS (Includes Design and Wearing EASE)

A,B Length	30	30	30	30	30	30	30	30	30	In
A,B Width	83½	84½	85½	87	88½	90½	92½	94½	97½	"
C,D Length	25	25	25	25	25	25	25	25	25	"
C,D Width	78	79	80	81½	83	85	87	89	92	"
E,F Length	20	20	20	20	20	20	20	20	20	"
E,F Width	72½	73½	74½	76	77½	79½	81½	83½	86½	"

*without nap **with nap ***with or without nap

JUPE EN TROIS LONGUEURS POUR JEUNE FEMME

Tissus: Batik, Brocart, Chambray, Cottonnades, Crêpe de Chine, Faille, Toile de Lin Piqué, Satinette, Satin, Taffetas. B Dessus en Batiste, Mousseline, Crêpe Georgette Organza, Voile. Prévoyez davantage de tissu pour raccorder les écossois, les rayure: ou les motifs unidirectionnels.

Merceria: Fil, une glissière invisible de 18cm. Demandez les garnitures de Simplicity.

FALDA EN TRES LARGOS PARA SEÑORITAS

Telas: Batik, Brocado, Chambray, Mezclas de Algodones, Crepé de China, Falla, Tela de Lino, Piqué, Satén de Algodón, Satén, Tafetán. B Parte Superior en Muselina Crepé Georgette, Organza, Velo. Se necesita tela adicional para casar cuadros, raya: o telas estampadas en una dirección. patrón

Merceria: Hilo, una cremallera invisible de 18cm. Pida los adornos de Simplicity.

MESURES NORMALISÉES / MEDIDAS DEL CUERPO

Poitrine / Busto	78	80	83	87	92	97	102	107	112	cm
Taille / Cintura	58	61	64	67	71	76	81	87	94	"

Hanches (23cm au-dessous de la taille) / Caderas (23cm abajo de la cintura)

	83	85	88	92	97	102	107	112	117	cm
--	----	----	----	----	----	-----	-----	-----	-----	----

Dos (encolure à taille) / Espalda (escote a cintura)

	39.5	40	40.5	41.5	42	42.5	43	44	44	cm
--	------	----	------	------	----	------	----	----	----	----

Tailles / Tallas

	6	8	10	12	14	16	18	20	22	
Tailles-Françaises	34	36	38	40	42	44	46	48	50	
Tallas-Europeas	32	34	36	38	40	42	44	46	48	

A,B Jupe- se porte à 2.5cm au-dessous de la taille/ A,B Falda - se lleva 2.5cm debajo de la cintura

115cm**	2.50	2.50	2.60	2.60	2.60	2.60	2.60	2.60	2.80	m
150cm**	1.70	1.70	1.80	1.80	1.90	2.00	2.00	2.10	2.20	"

B Dessus-de-Jupe-Achetez la même quantité de tissu que pour la Jupe / B Sobrefalda: - Compre la misma cantidad de tela que para la Falda

C,D Jupe- se porte à 2.5cm au-dessous de la taille/ C,D Falda - se lleva 2.5cm debajo de la cintura

115cm**	2.20	2.20	2.20	2.20	2.20	2.20	2.20	2.20	2.40	m
150cm**	1.40	1.40	1.40	1.40	1.50	1.50	1.50	1.70	1.70	"

D Ruban- 7.50m de 1.5cm de la large / D Cinta- 7.50m de 1.5cm de la ancho

E,F Jupe- se porte à 2.5cm au-dessous de la taille/ E,F Falda - se lleva 2.5cm debajo de la cintura

115cm**	1.80	1.80	1.80	1.80	1.80	1.80	1.80	1.80	2.00	m
150cm**	1.30	1.30	1.30	1.30	1.30	1.30	1.30	1.30	1.30	"

F Ruban- 2.60m de 1cm de la large / F Cinta- 2.60m de 1cm de la ancho

A,B,C,D,E,F Entoilage- 0.70m de 64cm, léger, thermocollant tel que Pellon®

A,B,C,D,E,F Entreteila- 0.70m de 64cm, ligera, adhesiva como Pellon®

*sans sens **avec sens ***avec ou sans sens *sin pelusa **con pelusa ***con o sin pelusa

TO BE USED FOR INDIVIDUAL PRIVATE HOME USE ONLY AND NOT FOR COMMERCIAL OR MANUFACTURING PURPOSES. / A USAGE PRIVÉ SEULEMENT ET NON À DES FINS COMMERCIALES OU DE PRODUCTION EN SÉRIE. / PARA USO PRIVADO SOLAMENTE, NO SE PUEDE UTILIZAR CON PROPOSITOS DE COMERCIALIZACION O DE PRODUCCION EN SERIE.