

1609

7 PIECES/PIEZAS

Métrages et Instructions de couture en Français à l'intérieur de l'enveloppe.

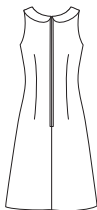

A

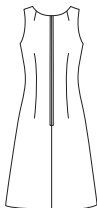

B,C

MISSÉS' DRESS

Fabrics: Cotton and Cotton Blends, Pique, Poplin, Seersucker, Sateen, Challis, Crepe, Laundered Silks-Rayons, Silk Linen, Brocade, Satin, Shantung, Linen and Linen Blends. Extra fabric needed to match plaids, stripes or one-way design fabrics.

Notions: Thread, one 22" zipper, hook and eye. **A:** Five ½" buttons.

Look for Simplicity and Wrights® Trims.

BODY MEASUREMENTS (For Sizing Help Visit www.simplicity.com/sizehelp)

Bust	30½	31½	32½	34	36	38	40	42	44	In
Waist	23	24	25	26½	28	30	32	34	37	"
Hip-9" below waist	32½	33½	34½	36	38	40	42	44	46	"
Back-neck to waist	15½	15¾	16	16¼	16½	16¾	17	17¼	17½	"

Pattern Size	6	8	10	12	14	16	18	20	22
---------------------	---	---	----	----	----	----	----	----	----

Sizes-European	32	34	36	38	40	42	44	46	48
-----------------------	----	----	----	----	----	----	----	----	----

A,C Dress

45***	2¼	2¼	2¼	2¼	2¾	2¾	2¾	2¾	2¾	Yd
60***	1½	1½	1½	1½	1½	1½	1½	2	2¼	"

A Contrast Collar ½ yd. of 45" or 60***, **Interfacing** ½ yd. of 20" to 25" lightweight fusible, such as Pellon®

B Dress

45***	2%	2%	2%	2%	2½	2½	2½	2½	3	Yd
60***	1½	1½	1½	1¾	1½	2%	2%	2%	2¼	"

A,B,C Interfacing ¾ yd. of 20" to 25" lightweight fusible, such as Pellon®

FINISHED GARMENT MEASUREMENTS (Includes Design and Wearing EASE)

A,B,C Bust	32	33	34	35½	37½	39½	41½	43½	45½	In
-------------------	----	----	----	-----	-----	-----	-----	-----	-----	----

Finished back length from base of neck:

A,B,C	37½	37¾	38	38¼	38½	38¾	39	39¼	39½	In
--------------	-----	-----	----	-----	-----	-----	----	-----	-----	----

A,B,C Width	44	45	46	47½	49½	51½	53½	55½	57½	"
--------------------	----	----	----	-----	-----	-----	-----	-----	-----	---

*without nap **with nap ***with or without nap

JEUNE FEMME: ROBE

Tissus: Coton et Cottonnades, Piqué, Popeline fine, Seersucker, Satinette, Étamine, Crêpe, Soies-Rayonnes prélavées, Mélange Soie et Lin, Brocart, Satin, Shantung, Lin et Mélanges de Lin. Prévoyez davantage de tissu pour raccorder les écossois, les rayures ou les motifs unidirectionnels.

Mercerie: Fil, une glissière de 55cm, une agrafe. **A:** Cinq boutons de 1.5cm. Demandez les garnitures de Simplicity et de Wrights® Trims.

SEÑORITAS: VESTIDO

Telas: Algodón y Mezclas de Algodones, Piqué, Popelina fina, Seersucker, Satén de Algodón, Chali, Crepé, Sedas-Rayones lavados, Mezclas de Seda y Lino, Brocado, Satén, Shantung, Lino y Mezclas de Lino. Se necesita tela adicional para casar cuadros, rayas o telas estampadas en una dirección.

Mercería: Hilo, Fil, una cremallera de 55cm, un corchete. **A:** Cinco botones de 1.5cm. Pida los adornos de Simplicity y de Wrights® Trims.

MESURES NORMALISÉES / MEDIDAS DEL CUERPO

Poitrine / Busto	78	80	83	87	92	97	102	107	112	cm
Taille / Cintura	58	61	64	67	71	76	81	87	94	"

Hanches (23cm au-dessous de la taille) / Caderas (23cm abajo de la cintura)	83	85	88	92	97	102	107	112	117	cm
--	----	----	----	----	----	-----	-----	-----	-----	----

Dos (encolure à taille) / Espalda (escote a cintura)	39.5	40	40.5	41.5	42	42.5	43	44	44	cm
---	------	----	------	------	----	------	----	----	----	----

Tailles / Tallas	6	8	10	12	14	16	18	20	22
Tailles-Françaises	34	36	38	40	42	44	46	48	50
Tallas-Europeas	32	34	36	38	40	42	44	46	48

A,C Robe / A,C Vestido

115cm**	2.00	2.00	2.00	2.00	2.50	2.50	2.50	2.60	2.70	m
150cm**	1.40	1.40	1.40	1.40	1.50	1.50	1.70	1.80	2.10	"

A Col Contrastant - 0.40m de 115cm ou 150cm**, **Entoilage** - 0.40m de 51cm à 64cm, léger, thermocollant tel que Pellon®

A Cuello Contrastante - 0.40m de 115cm à 150cm**, **Entretela** - 0.40m de 51cm a 64cm, ligera, adhesiva como Pellon®

B Robe / B Vestido

115cm**	2.10	2.10	2.10	2.20	2.30	2.30	2.40	2.70	2.70	m
150cm**	1.40	1.40	1.40	1.60	1.70	1.90	1.90	2.00	2.10	"

A,B,C Entoilage 0.80m de 51cm à 64cm, léger, thermocollant tel que Pellon®

A,B,C Entretela 0.80m de 51cm à 64cm, léger, adhesiva como Pellon®

*sans sens **avec sens ***avec ou sans sens *sin pelusa **con pelusa ***con o sin pelusa